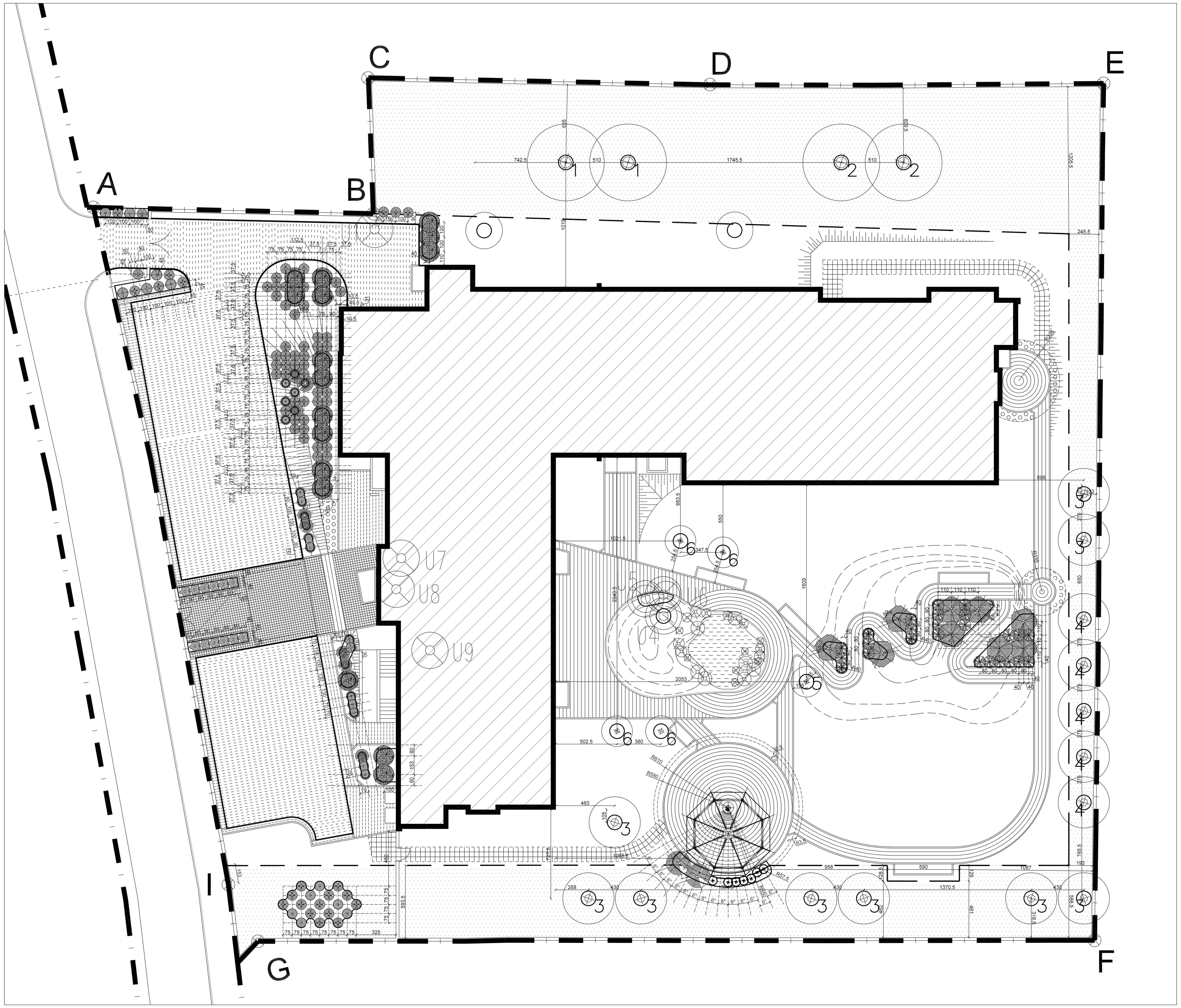

LEGENDA:

Zieleń istniejąca

istniejące duże kępy krzewów

drzewa do likwidacji zgodnie z decyzją z dn.08.07.2005

Projektowane drzewa

1 Klon czerwony, odm."Red Sunset"(acer rubrum) 2s

2 Klon zwyczajny, odm."Royal Red"(acer platanoides

3 Robinia akacjowa (Robinia pseudoacacia) odm. To

4 Brzoza brodawkowata (Betula pendula) odm.Fastig

5 Jodła koreańska (Abies koreana) 1szt.

6 Świerk Brewera (Picea breweriana) 4szt.

Projektowane krzewy

Tawuła nippońska, odm."Snowmound"(Spirea nippo

Świerk pospolity, odm. Will's Zwerg (Picea abies),

Dereń kanadyjski (Cornus canadensis), 69szt.

Winobluszcz pięciolistkowy, odm.murowa (Parthenocissus quiquefolia var. murorum), 7szt.

Forsycja pośrednia odm. "Goldzauber" (Forsythia i

Lilak pospolity odm."Andenken an Ludwig Spath" (

Pięciornik krzewiasty odm. "Abbotswood"(Potentilla

Pięciornik krzewiasty odm. "Pink queen"(Potentilla

Świerk czarny, odm. Nana (Picea mariana), 21szt.

Rośliny wodne i nabrzeżne: ilość sadzonek dla ok.

– rośliny wodne, np: osoka aloesowata, rozpław sercowaty, okrężnica bagienna

– rośliny nabrzeżne(sitowie, trawy), np: tatarak t sit rozpierzchły

punkt pomocniczy – do wytyczania łuków

projektowane krawężniki

kwiaty sezonowe, ilość sadzonek dla ok.14m

trawnik projektowany(trawa sportowa) np. TOP DECOR, powierzchnia ok. 1360m

woda

orientacyjna linia, poza którą nie przewiduje się zmian w istniejącej zieleni

obszar, na którym nie przewiduje się zmian w istniejącej zieleni

zarysy nawierzchni pokrytej warstwą kory

Dokumentacja techniczna
DOMU POMOCY SPOŁECZNEJ
przy ulicy Pawiej w Gdyni

DPS

Nr.części	Nr.tomu	Nr.zeszytu
CZĘŚĆ	III TOM	1 ZESZYT

ETAP PROJEKTOWANIA:

PROJEKT WYKONAWCZY ZIELENI

INWESTOR

URZĄD MIASTA GDYNI
AL. MARSZAŁKA PIŁSUDSKIEGO 52/54
81-382 GDYNIA

JEDNOSTKA PROJEKTOWA:

AUTORSKA PRACOWNIA ARCHITEKTURY CAD
04-158, WARSZAWA, ul. Zamieniecka 46
TEL.(022) 740 11 45, 740 11 50, fax 879 8420
e-mail: apacad@pro.onet.pl www.apacad.pl

	IMIĘ NAZWISKO:	NR UPRAWNIENIA	PODPIS:
Projekt: / gł.proj./	arch.Krzysztof Popiński	St 56/ 84	
	arch. Maria Górecka		
Opracowanie:			
	arch. Maria Górecka		

Tytuł rysunku: PROJEKT ZIELENI	Skala: 1: 200
	Numer rysunku 1
	Data opracowania: GRUDZIEŃ 2005